

GUANAJUATO
JUVENTUDES GTO



GUANAJUATO
200
AÑOS DE GRANDEZA

ENCUESTA ESTATAL DE JUVENTUD 2024

Tema: RELIGIÓN

Mayo 2024

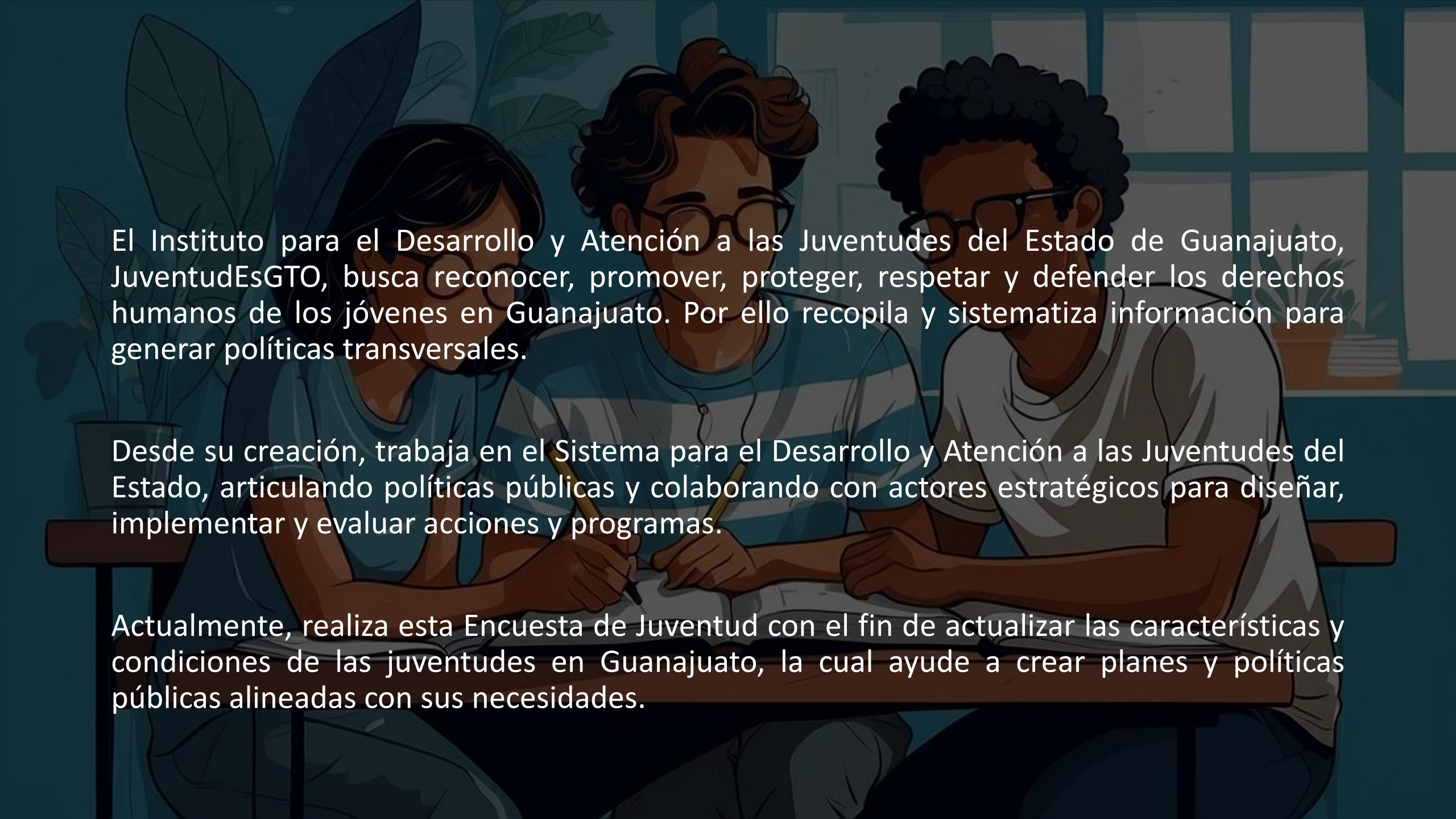
An illustration of three young people sitting at a table, looking at a document together. The person on the left is a woman with dark hair and glasses, wearing a light blue shirt. The person in the middle is a man with curly brown hair and glasses, wearing a blue and white striped shirt. The person on the right is a man with curly black hair and glasses, wearing a white shirt. They are all looking down at a document on the table. The background is a dark teal color with a window and a potted plant.

El Instituto para el Desarrollo y Atención a las Juventudes del Estado de Guanajuato, JuventudEsGTO, busca reconocer, promover, proteger, respetar y defender los derechos humanos de los jóvenes en Guanajuato. Por ello recopila y sistematiza información para generar políticas transversales.

Desde su creación, trabaja en el Sistema para el Desarrollo y Atención a las Juventudes del Estado, articulando políticas públicas y colaborando con actores estratégicos para diseñar, implementar y evaluar acciones y programas.

Actualmente, realiza esta Encuesta de Juventud con el fin de actualizar las características y condiciones de las juventudes en Guanajuato, la cual ayude a crear planes y políticas públicas alineadas con sus necesidades.

GUANAJUATO
JUVENTUDES GTO



GUANAJUATO
200
AÑOS DE GRANDEZA

METODOLOGÍA CUALITATIVA



Ficha metodológica

Técnica	Investigación cualitativa
Tipología	Recopilación de datos - cualitativa
Tipo de muestra	14 focus group (de 8 participantes)
Unidad de registro	14 focus group (de 8 participantes)
Unidad de contacto	Jóvenes de entre 15 y 30 años de edad en el estado de Guanajuato.
Unidad de contexto	14 focus group de 8 participantes cada uno en los siguientes municipios: San Luis de la Paz (2), San Miguel Allende (2), Irapuato (1), Salamanca (1), Manuel Doblado (2), Acámbaro (1), Salvatierra (1), Celaya (2), León (2).
Fecha de ejecución	Del 5 al 9 de enero de 2024.

- Definición de municipios representativos de las 7 regiones del Estado de Guanajuato (según la SEDESHU):** San Luis de la Paz, San Miguel de Allende, Irapuato, Salamanca, Manuel Doblado, Acámbaro, Salvatierra, Celaya y León
- Selección de colonias del nivel socioeconómico C,C- y D+ en cada una de las ciudades de estudio:** Se buscan colonias que estén cercanas y accesibles a otras colonias del mismo nivel socioeconómico para poder invitar jóvenes de otras zonas.
- Selección de hogares al azar para sede de los focus group:** Los hogares se eligen en una calle que sea accesible dentro de la colonia, cerca de paradas de transporte público y que tengan espacio cómodo para realizar la reunión.
- Invitación a la jefa de familia de la vivienda seleccionada a ser anfitriona de la reunión:** Se solicita al ama de casa elegida que acondicione un espacio para recibir a los participantes, apoyándola con un presupuesto para compra de bebidas y snacks.



Perfil de los participantes de focus group

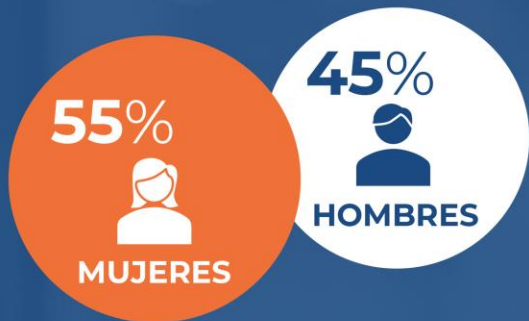

SEXO



OCUPACIÓN

EDAD

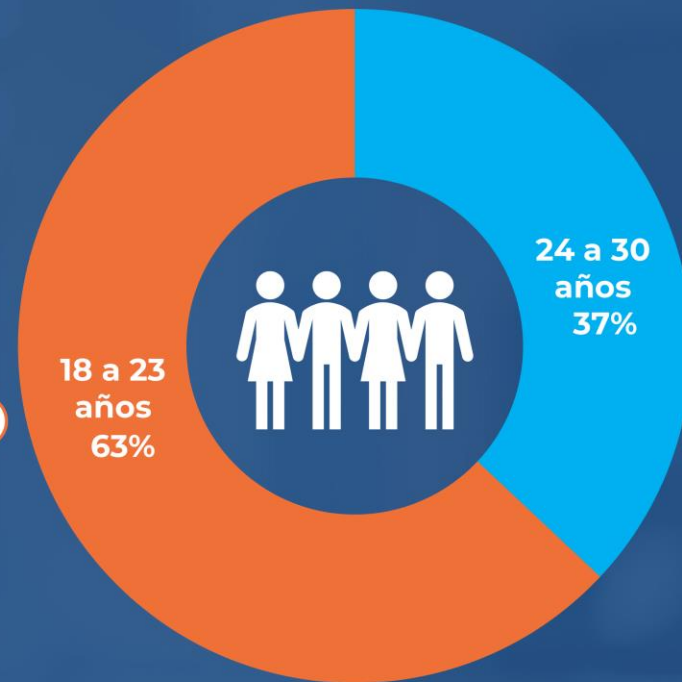



Durante las sesiones grupales, se detectaron temas que inciden en la gobernanza del estado de Guanajuato, mismos en los que los participantes de los grupos de enfoque manifestaron distintas problemáticas.

-  **Futuro**
-  **Familia**
-  **Noviazgo y pareja**
-  **Sexualidad**
-  **Educación**
-  **Religión**
-  **Cultura**
-  **Participación**
-  **Trabajo**
-  **Tecnologías**
-  **Salud mental**
-  **Consumo juvenil**



RELIGIÓN

Religión y actividades

Se les preguntó a los participantes: ¿creen en Dios?, ¿practican alguna religión?, ¿qué actividades religiosas hacen?

Todos los jóvenes consultados pertenecen a alguna religión, y las actividades religiosas que realizan son:

- Leen la Biblia.
- Se toman un momento para la oración, compartiendo sus preocupaciones y agradecimientos con Dios.
- Regularmente asisten a misa.
- Al iniciar y concluir sus actividades del día se persignan, recordando la presencia de Dios en su vida diaria.
- En días festivos religiosos, colocan altares.
- Acuden al templo a dar gracias en Año Nuevo.
- Participan en retiros espirituales.
- Van a la Hora Santa.
- Van a pláticas para jóvenes.

Algunos jóvenes no siguen prácticas religiosas específicas, pues, aunque todos creen en Dios, no todos creen y confían en la iglesia terrenal.



RELIGIÓN

Prácticas espirituales en su vida cotidiana

Al preguntar cómo integran sus creencias o prácticas espirituales en su vida cotidiana y cómo impacta esto en su bienestar emocional y mental, los participantes respondieron lo siguiente:

Las formas en la que integran sus creencias o prácticas espirituales en su vida cotidiana son:

1. Rutinas diarias de oración al inicio y final de su día.
2. Asisten a misa, ceremonias religiosas y participan en eventos comunitarios relacionados con sus creencias.
3. Algunos jóvenes incorporan prácticas de meditación y yoga.
4. Participan en actividades de servicio y voluntariado.
5. Participan en festivales y celebraciones religiosas.
6. Tienen conexión espiritual con Dios.
7. Lectura de la Biblia.

Estas actividades impactan en su bienestar emocional y mental de forma positiva pues les proporcionan un sentido de calma, ayudándolos con la gestión del estrés y la ansiedad, además la participación activa en prácticas religiosas les fortalece el sentido de pertenencia y conexión social; sienten apoyo emocional sumado al crecimiento espiritual; mejoran su enfoque y además encuentran amistades significativas.

GUANAJUATO
JUVENTUDES GTO



GUANAJUATO
200
AÑOS DE GRANDEZA

METODOLOGÍA CUANTITATIVA





Ficha metodológica

Técnica	Entrevistas con levantamiento mixto (vivienda y digital)
Tipología	Descriptiva deductiva
Tipo de muestra	Muestreo de etapas múltiples: Aleatoria y sistemática
Unidad de muestreo	Jóvenes de entre 15 y 30 años de edad de las 7 regiones del estado de Guanajuato.
Unidad de registro	Implementación de cuestionario estructurado y programado en plataforma propia.
Unidad de contexto	3,000 entrevistas con levantamiento mixto (2,340 en vivienda y 660 digitales) a jóvenes de entre 15 y 30 años de edad, la muestra se realizó en las 7 regiones del estado de guanajuato y fueron recabadas de la siguiente manera: 150 en San Luis de la Paz; 250 en dolores Hidalgo; 755 en Guanajuato; 260 en Pénjamo; 285 en Moroleón; 515 en Celaya; 785 en León.
Fecha de ejecución:	Salida a campo del 28 de diciembre 2023 al 20 de enero 2024
Periodo de análisis:	Del 25 de enero al 15 de marzo 2024

2,340 encuestas fueron realizadas en viviendas y 660 de manera digital con muestreo no-probabilístico. Como parte del análisis de datos recabados, se realizó un ajuste de los resultados utilizando factores de ponderación demográficos (sexo, edad, escolaridad), geográficas y comportamientos electorales anteriores, para posteriormente trabajarlos con frecuencias y cruces, así como exploración de audiencias clave.

Posteriormente, por medio del Nanotargeting, se procede a estimar las variables a niveles de municipios dentro de las regiones del Estado.



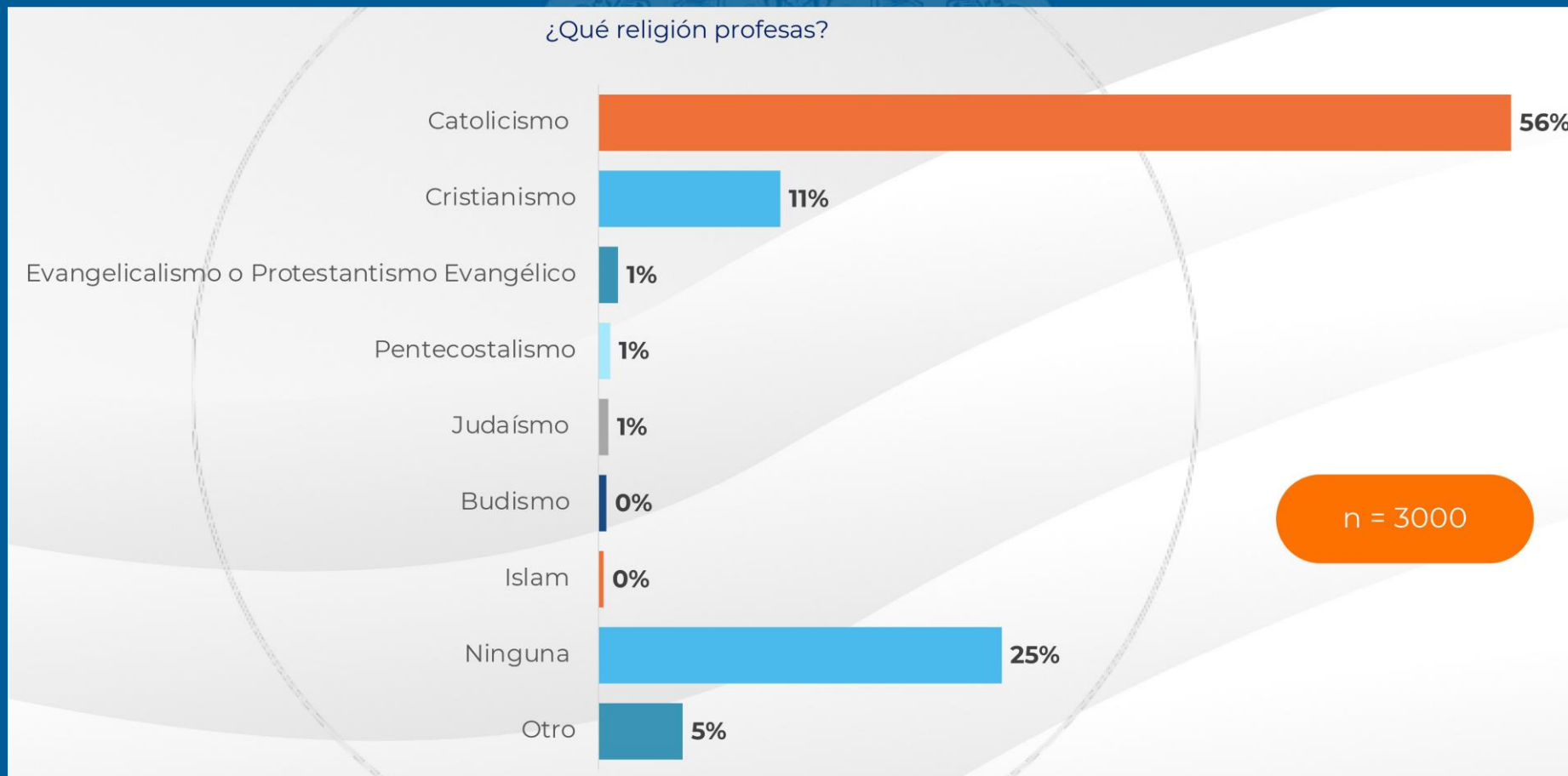

¿QUÉ RELIGIÓN PROFESAS?



De los participantes entrevistados el 15% señaló que actualmente no recibe ningún tipo de apoyo para sus estudios, el 12% indicó que recibe una beca del gobierno federal y únicamente el 3% detalló que recibe una beca del gobierno del estado de Guanajuato.



CREENCIAS Sexo y edad

	SEXO 		EDAD 				TOTAL
	Hombres	Mujeres	15 a 19 años	20 a 24 años	25 a 29 años	30 a 34 años	
Catolicismo	52	60	52	54	56	62	56
Cristianismo	11	11	13	12	12	7	11
Evangelicalismo o protestantismo evangélico	1	1	2	1	1	1	1
Pentecostalismo	1	1	1	1	1	1	1
Judaísmo	1	0	1	1	1	0	1
Budismo	1	0	1	1	1	0	0
Islam	0	0	1	0	0	0	0
Ninguna	27	22	27	24	24	23	25
Otra	6	5	5	6	4	6	5
TOTAL	100	100	100	100	100	100	100

Existen mayoría de mujeres con 60% en comparación con los hombres con un 52% en el rubro “Catolicismo”, del cual destaca que el 62% de estos se encuentran entre los 30 y 34 años. Por otro lado, para el rubro “Ninguna”, la mayoría destaca con los hombres con un 27% y con un 22% para las mujeres, de los cuales el 27% de estos se encuentran entre los 25 y 29 años.



CREENCIAS Región

 REGIÓN								
	1 Noreste	2 Norte	3 Centro	4 Suroeste	5 Sureste	6 Oriente	7 León	TOTAL
Catolicismo	58	52	56	60	57	59	52	56
Cristianismo	13	8	11	12	10	9	13	11
Evangelicalismo o protestantismo evangélico	3	2	1	1	0	2	1	1
Pentecostalismo	1	1	1	0	0	1	1	1
Judaísmo	1	0	1	0	0	0	1	1
Budismo	1	0	1	1	1	0	0	0
Islam	0	0	0	1	1	0	0	0
Ninguna	18	36	26	22	25	25	21	25
Otra	6	2	3	3	6	4	9	5
TOTAL	100	100	100	100	100	100	100	100

Para el rubro de “Catolicismo” destaca la región “4 Suroeste” con un 60%, seguido de la región “6 Oriente” con el 59%.



¿Con qué frecuencia asistes a la iglesia o templo de tu religión, sin contar ocasiones especiales como bautizos, bodas o funerales?

¿Con qué frecuencia asistes a la iglesia o templo de tu religión, sin contar ocasiones especiales como bautizos, bodas o funerales?



El 27% de los participantes señaló que asisten una vez a la semana a la iglesia o templo de su religión, sin embargo, el 24% señaló que nunca asisten a la iglesia o templo, en tanto el 22% detalló que acuden entre 1 y hasta 4 veces por año.



RELIGIÓN

Sexo y edad

	SEXO 		EDAD 				TOTAL
	Hombres	Mujeres	15 a 19 años	20 a 24 años	25 a 29 años	30 a 34 años	
Más de una vez a la semana	6	6	7	5	6	6	6
Una vez a la semana	25	30	29	27	26	28	27
Una vez al mes	14	14	15	13	13	15	14
Entre 1 y hasta 4 veces por año	22	23	19	25	23	23	22
Nunca	28	21	25	24	24	23	24
No deseo responder	6	6	6	7	6	5	6
TOTAL	100	100	100	100	100	100	100

Existe mayoría de mujeres con 30% respecto a los hombres con un 25% en el rubro de “Una vez a la semana”, del cual destaca que el 28% de estos se encuentran entre los 30 a 34 años de edad. Por otro lado, para el rubro de “Nunca”, la mayoría destaca con los hombres con un 28% y con un 21% para las mujeres, de los cuales el 25% de estos se encuentran entre los 15 y 29 años.



RELIGIÓN

Región

	REGIÓN 							TOTAL
	1 Noreste	2 Norte	3 Centro	4 Suroeste	5 Sureste	6 Oriente	7 León	
Más de una vez a la semana	3	7	8	8	5	4	6	6
Una vez a la semana	34	21	36	36	23	28	18	27
Una vez al mes	18	13	11	14	17	14	16	14
Entre 1 y hasta 4 veces por año	22	23	20	15	28	23	25	22
Nunca	19	30	22	21	22	29	23	24
No deseo responder	4	6	4	7	5	3	12	6
TOTAL	100	100	100	100	100	100	100	100

Para el rubro “Una vez a la semana” destaca la región “1 Noreste” con un 34%; para la región “3 Centro” se destaca con el 36% y para la región “4 Suroeste” se destaca también con el 36%.



¿Qué tan creyente eres de las siguientes cosas?

¿Qué tan creyente eres de las siguientes cosas?

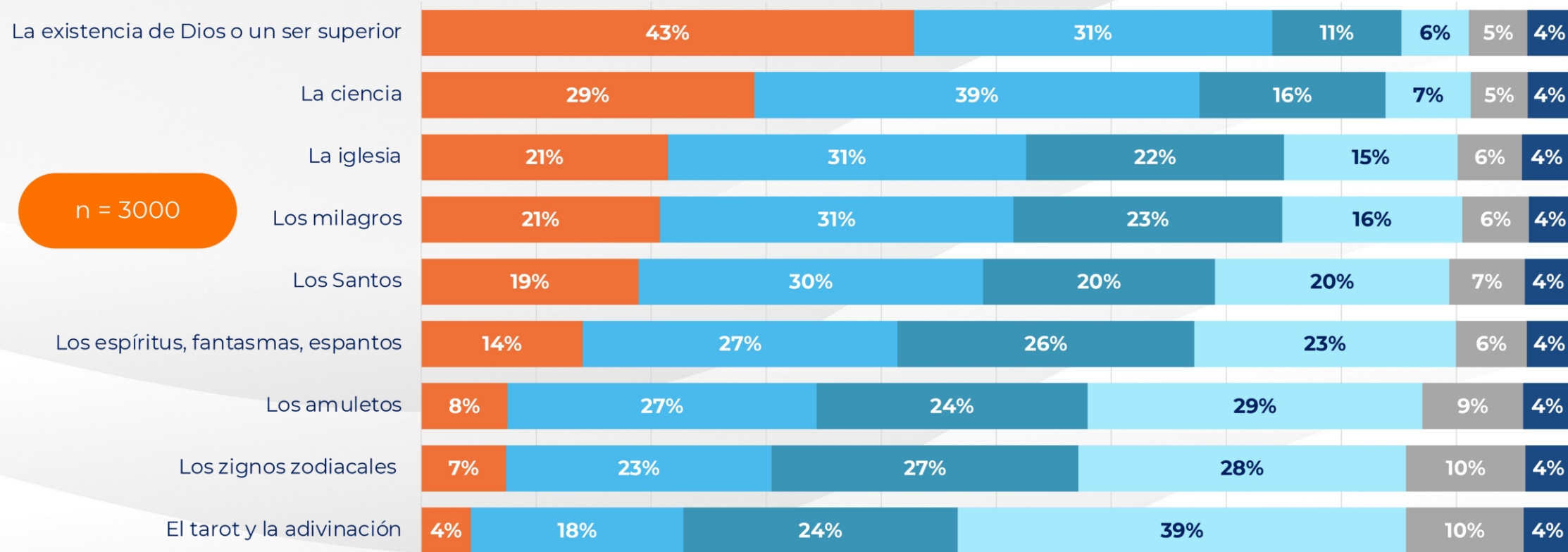

El 43% de los jóvenes son muy creyentes de la existencia de Dios o un ser superior y el 6% de nada creyente; Siguiendo con “La ciencia ” un 39% señaló ser algo creyentes y el 7% nada creyentes. Continuando con “La iglesia” el 21% de los jóvenes son muy creyentes y el 22% dijo que son poco creyentes.



La existencia de Dios o un ser superior Situación Conyugal

♥ SITUACIÓN CONYUGAL

	Soltero y sin pareja	En una relación de noviazgo	Casado	Separado	Divorciado	Unión libre	En una relación abierta	Prefiero no responder	Otro	TOTAL
Muy creyente	37	41	58	36	47	47	35	23	45	43
Algo creyente	33	34	24	31	26	33	30	31	28	31
Poco creyente	12	10	10	18	7	9	18	10	27	11
Nada creyente/ no soy creyente	7	6	4	6	6	5	8	2	0	6
No lo sé	7	5	2	6	6	3	8	19	0	5
Prefiero no responder	5	3	2	4	8	2	0	15	0	4
TOTAL	100	100	100	100	100	100	100	100	100	100

Para la sección de Creencias en el tema de “La existencia de Dios o un ser superior”, los grupos de situación conyugal que destacan en el rubro “Muy creyente” son: Casado con el 58%; Divorciado y en Unión Libre ambos con un 47%.



♥ **SITUACIÓN CONYUGAL**

	Soltero y sin pareja	En una relación de noviazgo	Casado	Separado	Divorciado	Unión libre	En una relación abierta	Prefiero no responder	Otro	TOTAL
Muy creyente	24	36	37	25	29	30	33	15	14	43
Algo creyente	38	41	39	39	33	39	28	40	43	31
Poco creyente	17	10	15	17	19	19	18	21	43	11
Nada creyente/ no soy creyente	9	7	4	9	11	5	16	8	0	6
No lo sé	7	4	2	6	4	4	3	7	0	5
Prefiero no responder	5	2	2	4	4	2	3	9	0	4
TOTAL	100	100	100	100	100	100	100	100	100	100

En el tema “La ciencia”, los grupos de situación conyugal que destacan en el rubro “Algo creyente” son: Soltero y sin pareja con un 38%; en una relación de noviazgo con un 41%; Casado y Separado ambos con un 39%.



La Iglesia Situación Conyugal

♥ SITUACIÓN CONYUGAL

	Soltero y sin pareja	En una relación de noviazgo	Casado	Separado	Divorciado	Unión libre	En una relación abierta	Prefiero no responder	Otro	TOTAL
Muy creyente	17	21	31	17	27	23	14	18	29	43
Algo creyente	30	33	30	26	27	36	25	28	43	31
Poco creyente	23	24	20	26	20	21	29	20	16	11
Nada creyente/ no soy creyente	17	15	14	17	11	12	21	9	12	6
No lo sé	7	4	4	8	8	4	8	7	0	5
Prefiero no responder	6	3	2	6	7	3	3	19	0	4
TOTAL	100	100	100	100	100	100	100	100	100	100

Para la sección de Creencias en el tema “La iglesia”, los grupos de situación conyugal que destacan en el rubro “Algo Creyente” son: Otro con el 43%; para el rubro “Poco Creyente” es el de Separado con el 26%.



Los milagros Situación Conyugal

♥ SITUACIÓN CONYUGAL

	Soltero y sin pareja	En una relación de noviazgo	Casado	Separado	Divorciado	Unión libre	En una relación abierta	Prefiero no responder	Otro	TOTAL
Muy creyente	16	24	30	18	25	23	10	12	0	43
Algo creyente	29	30	36	28	25	32	32	17	72	31
Poco creyente	24	24	17	27	27	27	20	22	16	11
Nada creyente/ no soy creyente	18	14	12	15	12	12	30	24	12	6
No lo sé	8	5	3	8	6	4	5	13	0	5
Prefiero no responder	5	3	2	4	4	2	3	12	0	4
TOTAL	100	100	100	100	100	100	100	100	100	100

Para la sección de Creencias en el tema “Los Milagros”, los grupos de situación conyugal que destacan en el rubro de “Algo Creyente” son: Otro con el 72%; para el rubro de “Poco Creyente” son el de Separado, Divorciado y Unión Libre con el 27% respectivamente.



Los Santos Situación Conyugal

♥ SITUACIÓN CONYUGAL

	Soltero y sin pareja	En una relación de noviazgo	Casado	Separado	Divorciado	Unión libre	En una relación abierta	Prefiero no responder	Otro	TOTAL
Muy creyente	14	20	27	15	23	21	11	17	31	43
Algo creyente	28	30	34	24	29	34	31	15	27	31
Poco creyente	21	20	15	32	15	20	16	25	14	11
Nada creyente/ no soy creyente	23	21	19	18	20	17	30	16	28	6
No lo sé	8	7	3	7	7	5	9	14	0	5
Prefiero no responder	5	4	2	4	6	3	2	13	0	4
TOTAL	100	100	100	100	100	100	100	100	100	100

En el tema de “Los Santos”, los grupos de situación conyugal que destacan en el rubro “Poco Creyente” son: Separado con el 32% y Prefiero no responder con el 25%. Para el rubro de “Algo Creyente” es en una relación de noviazgo con el 30% y Casado con un 34%.



Los Espíritus, Fantasmas, Espantos Situación Conyugal

♥ SITUACIÓN CONYUGAL

	Soltero y sin pareja	En una relación de noviazgo	Casado	Separado	Divorciado	Unión libre	En una relación abierta	Prefiero no responder	Otro	TOTAL
Muy creyente	24	36	37	25	29	30	33	15	14	43
Algo creyente	38	41	39	39	33	39	28	40	43	31
Poco creyente	17	10	15	17	19	19	18	21	43	11
Nada creyente/ no soy creyente	9	7	4	9	11	5	16	8	0	6
No lo sé	7	4	2	6	4	4	3	7	0	5
Prefiero no responder	5	2	2	4	4	2	3	9	0	4
TOTAL	100	100	100	100	100	100	100	100	100	100

En el tema “Los espíritus, fantasmas, espantos”, los grupos de situación conyugal que destacan en el rubro “Algo Creyente” son: En una relación de noviazgo con el 41%. Para el rubro de “Poco Creyente” es en una relación abierta con el 21%.



Los Amuletos Situación Conyugal

♥ SITUACIÓN CONYUGAL

	Soltero y sin pareja	En una relación de noviazgo	Casado	Separado	Divorciado	Unión libre	En una relación abierta	Prefiero no responder	Otro	TOTAL
Muy creyente	7	6	9	8	14	8	8	1	0	43
Algo creyente	28	25	26	34	34	28	8	19	14	31
Poco creyente	20	29	23	24	21	28	32	22	45	11
Nada creyente/ no soy creyente	29	27	34	23	19	28	26	30	42	6
No lo sé	10	9	6	7	6	7	23	17	0	5
Prefiero no responder	6	4	2	4	6	2	3	12	0	4
TOTAL	100	100	100	100	100	100	100	100	100	100

En el tema de “Los amuletos”, los grupos de situación conyugal que destacan en el rubro de “Algo Creyente” son: Divorciado y separado con el 34% respectivamente, en el rubro “Poco Creyente” destaca el grupo en una relación abierta con el 32% seguido de el grupo en una relación de noviazgo con el 29%.



Los Signos Zodiacales Situación Conyugal

♥ SITUACIÓN CONYUGAL

	Soltero y sin pareja	En una relación de noviazgo	Casado	Separado	Divorciado	Unión libre	En una relación abierta	Prefiero no responder	Otro	TOTAL
Muy creyente	6	9	10	7	9	7	11	3	0	43
Algo creyente	23	26	21	18	16	26	17	16	30	31
Poco creyente	25	29	28	23	26	31	28	16	43	11
Nada creyente/ no soy creyente	29	24	32	34	28	26	18	29	14	6
No lo sé	12	9	7	14	10	8	20	22	0	5
Prefiero no responder	5	3	2	4	9	2	5	13	14	4
TOTAL	100	100	100	100	100	100	100	100	100	100

En el tema de “Los signos zodiacales”, los grupos de situación conyugal que destacan en el rubro de “Nada creyente/no soy creyente” son: Divorciado con el 28%, Prefiero no responder con el 29% y Casado con el 32%; En el rubro “Poco Creyente” es: Unión Libre con el 31%.



El Tarot y la Adivinación Situación Conyugal

♥ SITUACIÓN CONYUGAL

	Soltero y sin pareja	En una relación de noviazgo	Casado	Separado	Divorciado	Unión libre	En una relación abierta	Prefiero no responder	Otro	TOTAL
Muy creyente	4	4	5	6	8	4	3	4	0	43
Algo creyente	17	19	19	18	30	21	19	13	31	31
Poco creyente	21	32	23	24	22	28	32	4	35	11
Nada creyente/ no soy creyente	40	33	44	39	30	35	35	46	15	6
No lo sé	12	9	7	9	3	9	12	19	18	5
Prefiero no responder	5	3	2	4	6	2	0	15	0	4
TOTAL	100	100	100	100	100	100	100	100	100	100

Para la sección Creencias en el tema de “El tarot y la adivinación”, los grupos de situación conyugal que destacan en el rubro “Nada Creyente/no soy creyente” son: Soltero y sin pareja con un 40%, Casado con un 44% y prefiero no responder con un 46%.



Conclusiones

- Personas casadas, divorciadas o en unión libre opinan ser muy creyentes en Dios o un ser superior (58%-47%).
- Personas casadas o en unión libre (61% y 54) son más creyentes de santos.

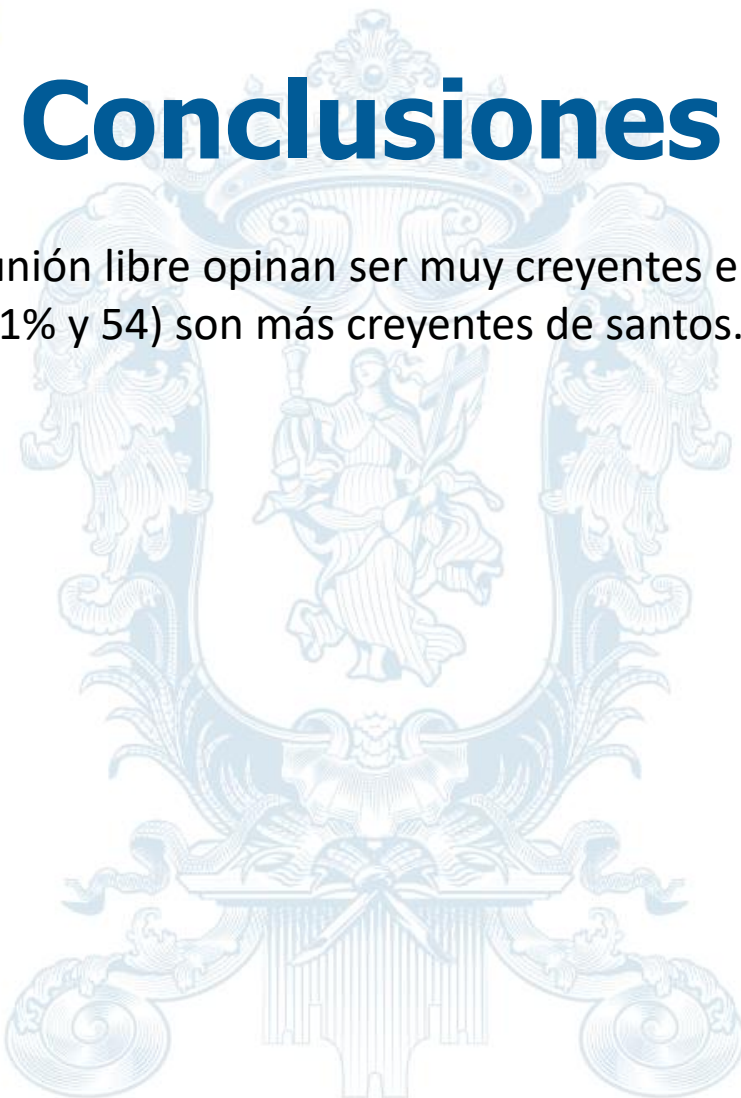



JUVENTDES GTO

Stephanie Araceli Reyes Márquez

Directora General del Instituto para el Desarrollo y Atención
a las Juventudes del Estado de Guanajuato

sistemajuventudesgto@juventudesgto.gob.mx